

不动产产权情况表

现状数据。已被查封。

受理编号： 220356153

权证号	粤房地权证汕字第1000095516号	档案号	LH(12)02375
权属人	谢楚儿	身份证号	440521196706090748
座落	新溪镇金叶岛国际花园“金叶岛·1号”D幢1108号房全套		
地号		单元号	440507004016GB00003F00040080
土地性质	国有建设用地使用权	土地批准文号	
土地来源	出让		
独自使用面积	0m ²	建筑结构	钢筋混凝土结构
建筑占地面积	2078.22m ²	房屋取得方式	2012年10月购买 总层数 17
分摊面积	110.53m ²	建筑面积	28591.62m ²
共用地面积		竣工日期	
终止日期	2063/2/9	房产面积	300.7m ²
土地用途	住宅用地	房屋用途	住宅
共有人			
附记	土地用途：住宅，分摊用地面积：110.53m ² 。		
预告	受理编号	证明号	
	义务人	权利人	
异议	权利人	受理编号	
	登记时间	证明号	
地役权	权利人	受理编号	
	登记时间	证明号	
抵押情况			
查封情况	<p>(1) 受理编号：S202005140025-1；查封文号：佛公（刑）封字（2020）050002号；来文单位：佛山市公安局；查封编号：C201801240；来文日期：2020-05-14；查封期限：2020-05-14 至 2022-05-14；查封范围：续查封：新溪镇金叶岛国际花园“金叶岛·1号”D幢1108号房全套；</p>		

（本表无档案馆或登记部门及经办人签章无效）

经办人：陈林藩

查询日期：2020-07-08 16:55:30

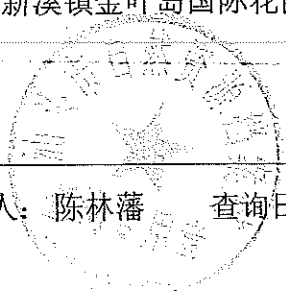

房屋分户平面图

(单位: 米 平方米)

北

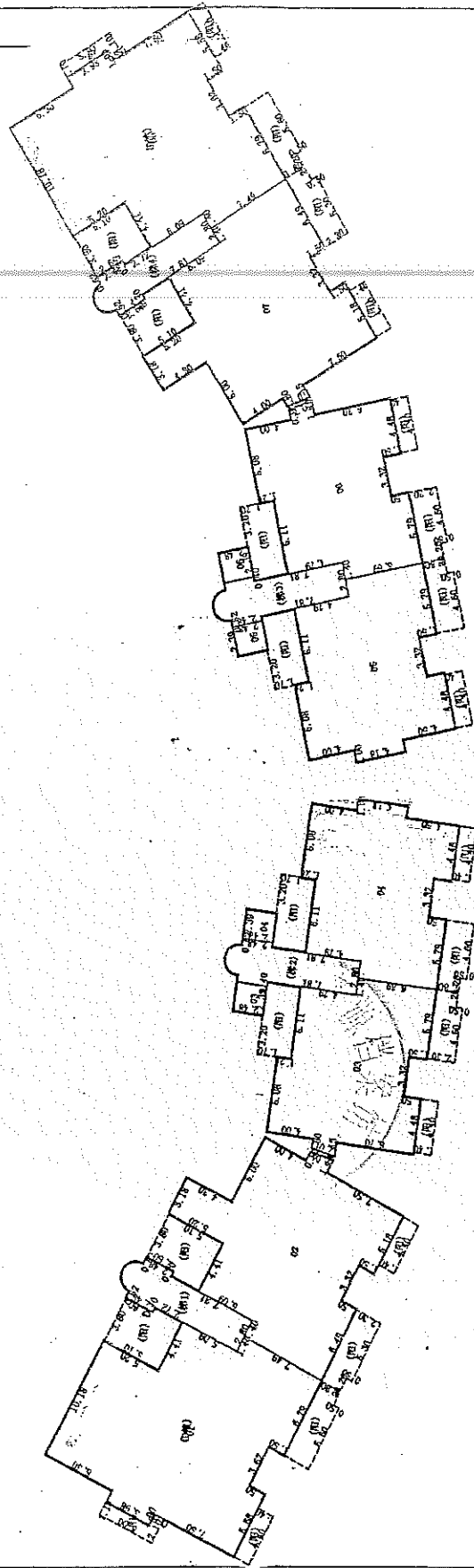

房产座落: 新溪镇金叶岛国际花园"金叶岛·1号"D幢 产权人: 谢楚儿

底层建筑面积	范围	1108号房	附
叠合建筑面积	建筑面积	300.70	记

测绘员 36

比例尺 1: 500

2012年 10月 31日