

# 南川区不动产登记中心 房屋登记信息查询证明

编号： 304字2019年第20191118101254546号



申请人申请查询(南川区南城街道办事处金光大道17号金易·城市花园负1-80号)房屋登记情况

单位名称	证件号码

上述个人(单位)在我中心的房屋登记情况查询结果如下:

房屋坐落	姓名(或单位名称)	建筑面积	套内面积	用途	备注
南川区南城街道办事处金光大道17号金易·城市花园负1-80号		47.49	12	停车用房	201201919,查封

特别声明:

- 1、本次查询范围为南川区不动产登记中心截止时间:2019-11-18 10:12:54所存现有档案资料;
- 2、如提供的证件号码与房屋登记系统中记录的证件号码不一致导致无法查询的不在本查询范围;
- 3、该登记房屋是否在权属登记后发生改、扩建,导致面积增减;是否因拆迁等发生拆除、灭失、但未办理注销登记;是否存在多轮查封等情形,请至查封咨询窗口或现场实地查看进一步核实

重庆市南川区不动产登记中心



复印件共2页  
2019.11.19

### 房屋建筑面积分层、分户平面图

1:200

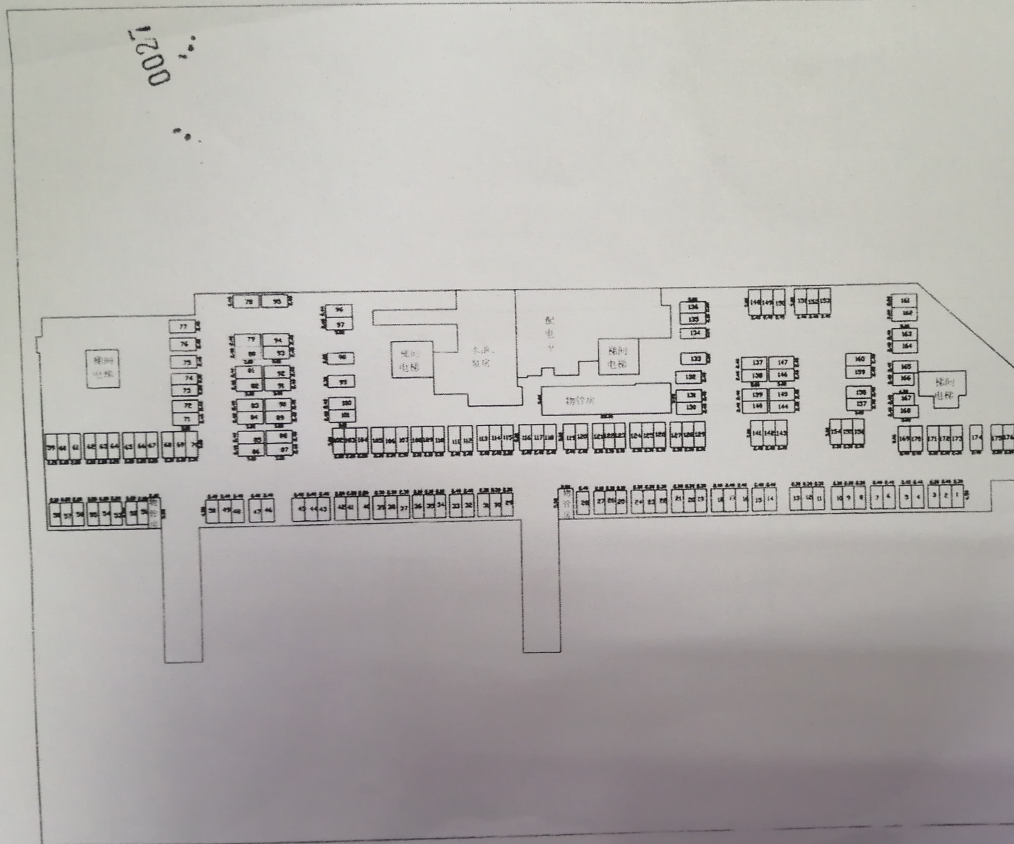

产权人(单位)	重庆... 房产...	
房屋座落	南川区南城南门街道办事处... 金光大道1号... 房屋座落(北西)	
幢号	房号	580...
总层数	20	所在层 负1
结构	钢筋混凝土	
套内建筑面积(m <sup>2</sup> )	12.00	
分摊系数	2.9578	
分摊面积(m <sup>2</sup> )	35.49	
建筑面积(m <sup>2</sup> )	47.49	
用途	住宅(m <sup>2</sup> )	
	非住宅(m <sup>2</sup> )	47.49
共用或共用部位及设施:		
备注:	红线范围为车位产权范围	
产权人(单位)对该房认定情况说明:	一切认可	
产权人(单位)签章:	[Signature]	
制图人	李... 复核人	[Signature]
测绘单位:	重庆房屋勘测院南川区房产测量所	
比例尺:	1:400	测绘日期: 2011年12月25日



宗 地 图

3500

地下车库  
0028  
北

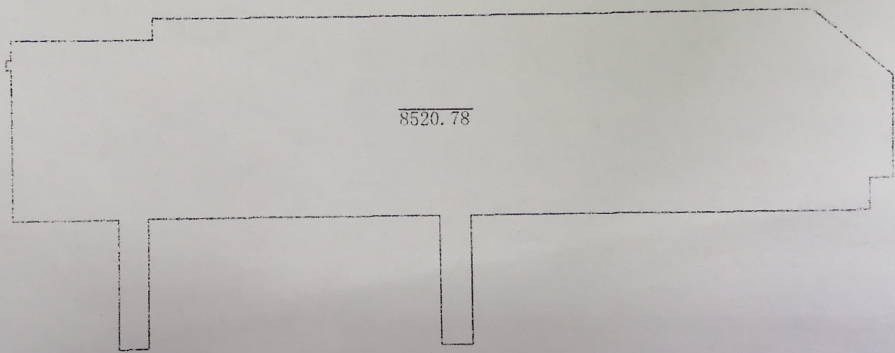

8520.78

注 册 号	
地 址 号	

