

产权情况记载

打印人：陶翠兰

产权证号	201400269			档案保管号	00078489
产权人	唐义民			产别	私产
证件类别	身份证	证件号码	512924197408108618		
坐落	四川省南充市营山县回龙镇桥亭街80号2单元4层1号				
权利状态	现势			限制登记	无
原产权人	屠明巧、雷英			原产权证号	201305600
登记类别	一般转移	登记原因	住宅私房头买(住一年以下)	登记时间	2014-01-20
其他	东、南、西、北墙均为共墙。				
登簿人	李刚	登簿日期	2014/1/20 10:04:52	归档日期	2014/1/23 10:06:50

共有信息

共有人姓名	共有证号	证件类别	证件号码	共有份额	共有关系
刘国军	201400269-2	身份证	51102319730126442		夫妻

房屋详细信息

幢号	房号	房屋结构	总层数	所在层	建筑面积	剩余面积	设计用途	建成年份	房屋价值
	1	混合结构	6	4	98.27	98.27	住宅	2007	48000

权利状态：现势（已登簿的所有权）
历史（已出让或注销的所有权）
临时（正在办理中未登簿的所有权）



营山县房地产管理局

打印时间：2020-06-30 10:36:18

房产测绘分户平面图

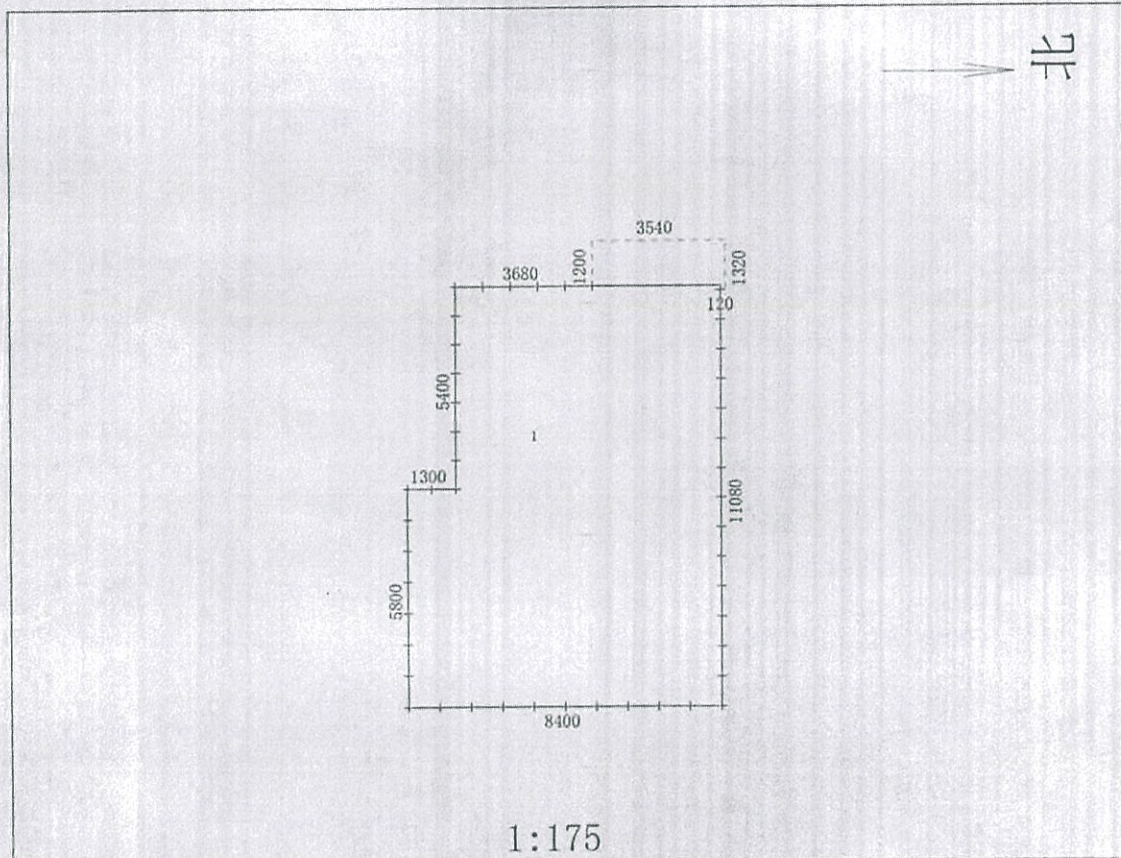

房间部分：
 (1). 矩形: 5.400*7.100=38.340
 (2). 矩形: 5.800*8.400=48.720
 小计: 87.060

阳台(其它)部分：
 (1). 矩形: 3.540*1.030=3.823
 小计: 3.823

坐落	回龙镇桥亭街		房屋用途	住宅
房屋名称	屠明巧私人建房		房屋结构	混合
幢号	图幅号	094629	套内面积 (m ²)	88.97
单元	2	总层数	6	分摊面积 (m ²)
户号	1	所在楼层	第4层	98.27
测绘人员	肖东明/余建			测绘单位(盖章)
检核人员	肖东明			
负责人	潘伟平			

测绘单位: 营山县忠信房地产测绘所有限公司

测绘日期: 2014年1月15日

回龙镇屠明巧等人用地宗地图

图幅编号:

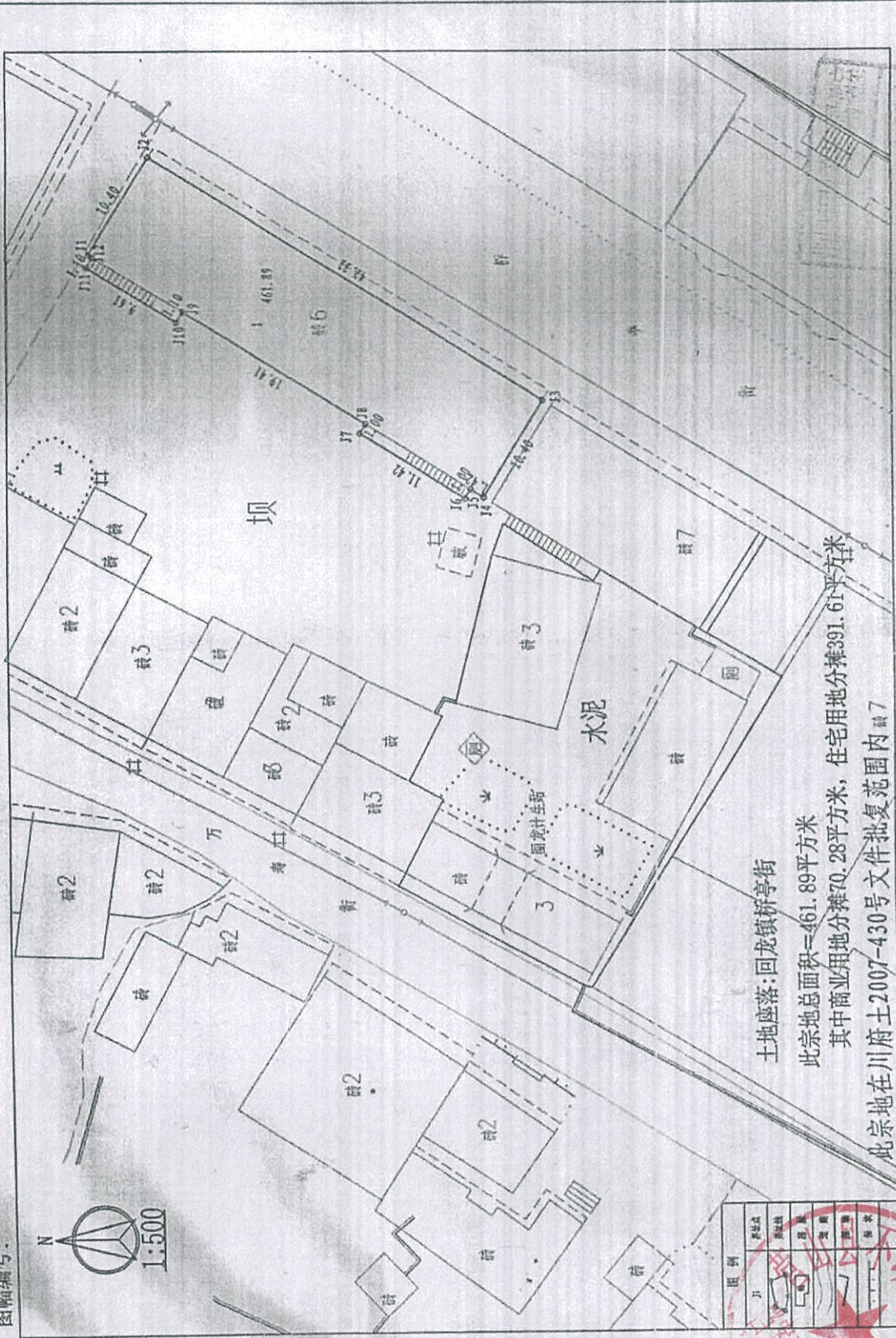

土地座落: 回龙镇桥亭街

此宗地总面积=461.89平方米

其中商业用地分摊70.28平方米, 住宅用地分摊391.61平方米

此宗地在川府土2007-430号文件批复范围内第7

注: 复印件无效

图例	
房屋	房屋
围墙	围墙
道路	道路
水沟	水沟
水井	水井
其他	其他

宗地编号:

宗地编号: 2010年6月7日

出图日期: 2010年6月7日

管山县国土资源局

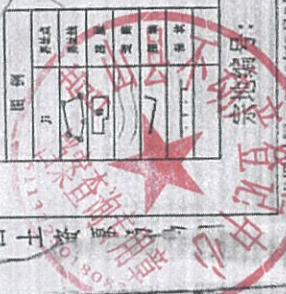

审批:

校对:

制图: 40

盖章在案