

**自然资源部
房地产权结果信息一览表**

法院案件信息

案号	(2019)粤0606执664号	被查询对象	万泽斌
证件类型	身份证	证件号码	
承办人	张成文	书记员	徐艳

不动产单元号	420981N2017F00058286		
不动产权证书号	00040853		
房地坐落	蒲阳大道杉树阁公寓A栋西单元东		
建筑面积	105.0	专有建筑面积	分摊建筑面积
土地使用期限起		土地使用期限止	竣工时间
房屋性质	市场化商品房		规划用途 其他
登记机构	住房保障和房屋管理局		
备注			反馈人 IP100000
			反馈时间 2019-03-26 12:48:26
抵押权登记	无		
预告登记	无		
查封登记	无		

不动产单元号	420981N2017F00058287		
不动产权证书号	00040854		
房地坐落	蒲阳大道杉树阁公寓A栋一楼由西至东第4-5档门店		
建筑面积	57.0	专有建筑面积	分摊建筑面积
土地使用期限起		土地使用期限止	竣工时间
房屋性质	市场化商品房		规划用途 其他
登记机构	住房保障和房屋管理局		
备注			反馈人 IP100000
			反馈时间 2019-03-26 12:48:26
抵押权登记	无		
预告登记	无		
查封登记	无		

不动产单元号	420981N2017F00058288		
不动产权证书号	00040855		
房地坐落	蒲阳大道杉树阁公寓A栋一楼由西至东第2档门店		
建筑面积	13.0	专有建筑面积	分摊建筑面积
土地使用期限起		土地使用期限止	竣工时间
房屋性质	市场化商品房		规划用途 其他
登记机构	住房保障和房屋管理局		
备注			反馈人 IP100000

不动产登记信息查询结果证明

不动产权利人	万泽斌		身份证号								
不动产登记证号 (或所有权证号, 或土地证号)			00040853								
房屋坐落	蒲阳大道杉树阁公寓A栋西单元东										
产权来源			登记时间	2013-11-21 13:40:33							
共有人信息	共有人姓名		身份证号			共有证号					
房屋状况	幢号	房号	房屋所在层	所在层建筑面积	设计用途						
	ZRZ2000057306	401	4	105.31	住宅						
土地状况	使用权类型		使用权面积	地类(用途)			终止日期				
不动产限制信息											
产权是否有效	是	是否有预告	否	是否有预抵	否	是否有抵押	否	是否有查封	是	是否有异议登记	否

备注:

本证明书依据不动产登记簿内容出具, 仅供 _____ 等使用

查档人(签字): 刘丽斌

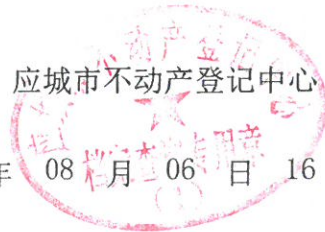

出具日期: 2019 年 08 月 06 日 16 时 03 分

应城市房屋状况调查勘测表

房产区名称		丘号		结构	混合
房产区号		幢号	A	层数	八
房产分区号		比例尺		层次	4
座落	蒲阳大道杉树阁公寓△栋西单元东4楼				

附记 住宅

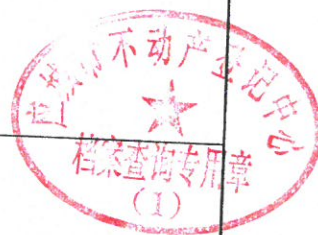

草图

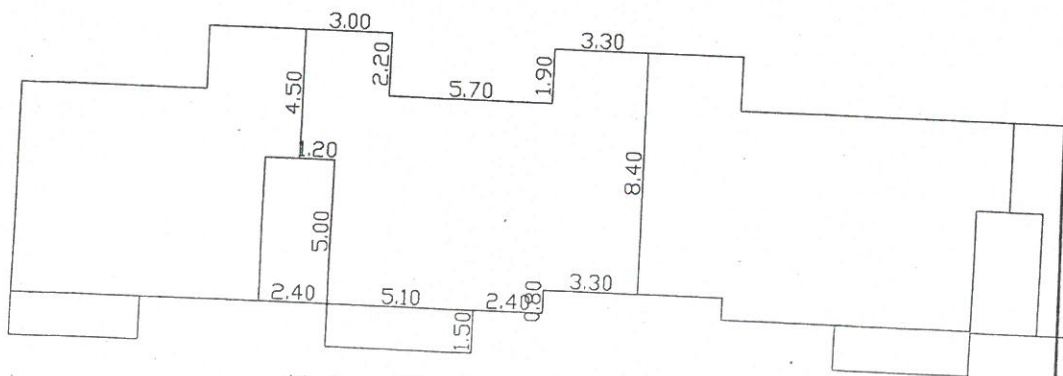

建筑面积: 105.31m^2
公用面积: 9.46m^2

量单位: 应城市房地产测绘队 测量员: 张松松 测量日期: 2010年 3月 17日